Согласовано

Перекрытие движения ТР-ТС выполнить в присутствии сотрудника ОГИБДД по Приозерскому р-ну ЛО

Копию схемы до начала работ предоставить в ОГИБДД по Приозерскому р-ну ЛО.

Примечание: Существующие 6.10.1,1.20.1,3.11,5.32 знаки попадающие в зону работ на период проведения работ-демонтировать, по окончании производства работ -восстановить на прежнее место.

Сущ. разметку в зоне нанесения новой разметки демаркировать, по окончании работ-восстановить.

Сущ. разметку в зоне нанесения новой разметки демаркировать, по окончании работ-восстановить.

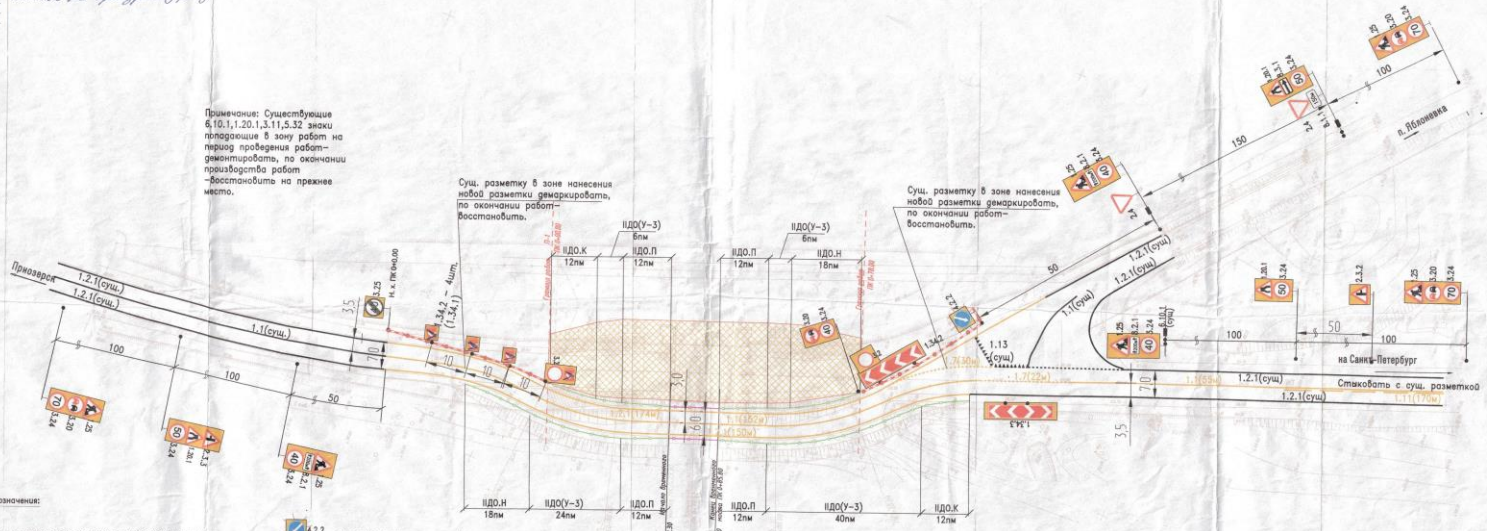

Условные обозначения:

- 2.4 – существующие дорожные знаки по ГОСТ Р 52290-2004 на щитах с флюорисцентным желтым цветом;
- 50 3.24 – временные дорожные знаки и их номера по ГОСТ Р 52290-2004 на щитах с флюорисцентным желтым цветом;
- 1.1 – временная дорожная разметка и ее номер по ГОСТ Р 51256-2011;
- * – подвесной фонарь;
- 4.2.2 – дорожные знаки импульсные светодиодные;
- – зона производства работ;
- – дорожное удерживающее ограждение для автомобилей по ТУ 5262-601-86001658-2009;
- – мостовое удерживающее ограждение для автомобилей по ТУ 5262-601-86001658-2009;
- – водоналивные ограждения типа РДБ 2000х800х150 с красными сигнальными фонарями (шаг установки – 1шт/пм);

Название организации: ООО "ЕТС".
Название объекта: "Реконструкция моста через реку Пионерка на км 100+828 автомобильной дороги А-121, "Сортавала" Санкт-Петербург – Сортавала – автомобильная дорога Р-21 "Кола", Ленинградская область".
Вид и характер дорожных работ: Реконструкция моста.
Сроки исполнения работ: 15.12.2013 – 01.09.2014
Ответственный за проведение работ: ООО "ЕТС", рук.контр. Миронов А.В. тел. 8(921)4044588

ООО «ЕТС» «Согласовано к производству работ» Главный инженер В. Пономаренко

Изм.	Кол.	Лист	N док	Подпись	Дата
Разработал	Левашко				09.13
Проверил	Колесников				09.13
Н.контроль	Пупочева				09.13

82/13-РД-Р4.3ТСОДД-2

Реконструкция моста через реку Пионерка на км 100+828 автомобильной дороги А-121, "Сортавала" Санкт-Петербург-Сортавала-автомобильная дорога Р-21 "Кола", Ленинградская область

Технические средства организации дорожного движения

Стадия	Лист	Листов
Р		1

Схема расположения технических средств организации дорожного движения на время производства работ Этап 2 (М1:500)

ООО "ГЕО-ПРОЕКТ" Санкт-Петербург